

PUG PLAN URBANISTIC GENERAL
MUNICIPIUL CAREI
 SAT IANCULEȘTI - SAT APARTINĂTOR
 SITUAȚIE EXISTENTĂ - DISFUNCȚIONALITĂȚI

- LEGENDĂ**
- LIMITE**
- LIMITA TERITORIULUI ADMINISTRATIV AL UNITĂȚII TERITORIALE DE BAZĂ
 - LIMITA INTRAVILANULUI EXISTENT
 - LIMITA INTRAVILANULUI PROPUȘ
- ZONIFICARE**
- ZONĂ PENTRU LOCUINȚE
 - TERENURI CURȚI CONSTRUCȚII ÎN EXTRAVILAN
 - ZONĂ INSTITUȚII PUBLICE ȘI SERVICII
 - ZONĂ GOSPODĂRIE COMUNALĂ, CIMITIRE
 - TERENURI AGRICOLE ÎN INTRAVILAN
 - SPĂȚII PLANTATE, AGREMENT, SPORT
 - APĂ / CANAL
- MODIFICARI ALE INTRAVILANULUI**
- SUPRAFEȚE SOLICITATE PENTRU INTRODUCERE ÎN INTRAVILAN
 - SUPRAFEȚE SOLICITATE PENTRU SCOATEREA DIN INTRAVILAN
- CĂI DE COMUNICAȚIE**
- DRUM COMUNAL
 - STRĂZI ÎN INTRAVILAN
 - DE DRUMURI DE EXPLOATARE ÎN EXTRAVILAN
- ECHIPARE EDILITARĂ**
- LINIE ELECTRICĂ LEA 20 KV
- ALTE ELEMENTE**
- ZONĂ DE PROTECȚIE FAȚĂ DE LEA 20 KV (CULOAR DE 24 M)
 - ZONĂ PROTECȚIE INFRASTRUCTURĂ RUTIERĂ
 DC - 15M DE LA LIMITA ZONEI DE SIGURANȚA A DRUMULUI

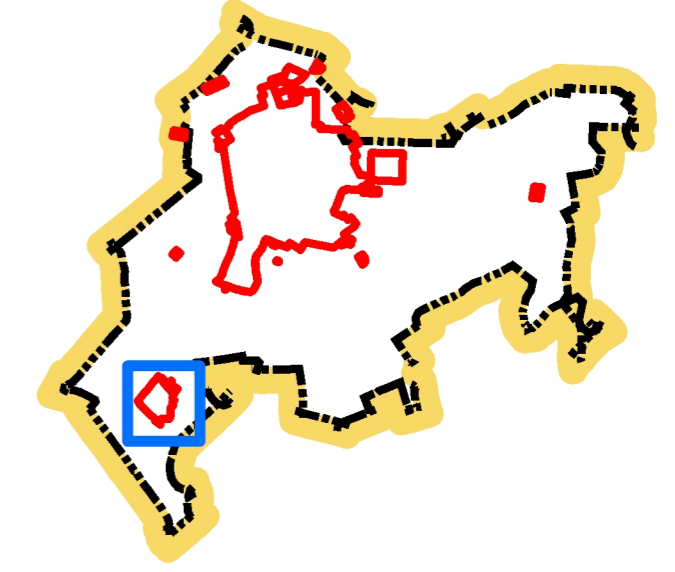

| Nr. | DENUMIRE FUNCȚIONALITATE | BILANȚUL TERITORIAL AL SITUAȚIEI EXISTENTE – satul Ianculești | |
|-----|--------------------------|---|-------|
| | | Situția existentă actuală | |
| | | Ha | % |
| 1 | BISERICĂ ORTODOXĂ | 32.27 | 45.44 |
| 2 | ȘCOALA ȘI GRĂDINIȚĂ | - | - |
| 3 | MUZEUL SATULUI | - | - |
| 4 | TEREN DE SPORT | 1.26 | 1.78 |
| 5 | MAGAZIN MIXT | 3.78 | 5.32 |
| 6 | CĂMIN CULTURAL | 13.00 | 18.31 |
| 7 | CIMITIR | - | - |
| 8 | CAPELĂ | 0.68 | 0.96 |
| | | 20.02 | 28.19 |
| | | 71.02 | 100% |

| CENTRALIZATOR TRUPURI INTRAVILAN EXISTENT | | |
|---|-----------------------------------|----------------|
| NR.CRT. | DENUMIRE TRUP INTRAVILAN EXISTENT | SUPRAFAȚA (ha) |
| 1 | TRUP 2, SAT IANCULEȘTI | 71.02 |

| | | | | | | | |
|---|--|--|--|---|--|--|--|
| VEO GROUP SRL CU3447481 J31/205/2015 Zalău, Str. Gheorghe Lazăr, nr.22, județul Sălaj, România office@veogroup.ro 0743.26.26.36 | | PROIECTANT SPECIALITATE URBANISM | | BENEFICIAR: MUNICIPIUL CAREI ADRESA: MUNICIPIUL CAREI JUDEȚUL SATU-MARE | | PROIECT NR. 93/2025 | |
| SPECIFICAȚIE ȘEF PROIECT / COORDONATOR | | NUME urb. dpl. Adela Georgeta GHEORGHIȚĂ | | SEMNĂTURĂ | | SCARA 1:5000 | |
| PROIECTAT DESENAT | | urb. dpl. Adela Georgeta GHEORGHIȚĂ ing. Codruța-Rozica VARODI geomat. István-Tamás CZÉCZEI | | DATA 2026 | | TITLU PROIECT: ACTUALIZAREA/ELABORAREA ȘI TRANSPUNEREA ÎN FORMAT DIGITAL A DOCUMENTAȚIILOR DE AMENAJARE A TERITORIULUI ȘI DE URBANISM ALE MUNICIPIULUI CAREI | |
| | | | | TITLU PLANȘĂ: SITUAȚIE EXISTENTĂ - DISFUNCȚIONALITĂȚI SAT IANCULEȘTI | | FAZA PUG 2.2. | |