

ROMÂNIA
JUDEȚUL SATU MARE
CONSILIUL LOCAL al
MUNICIPIULUI CAREI

HOTĂRÂREA Nr. 135/21.05.2026
privind aprobarea modificării organigramei și al statului de funcții
al aparatului de specialitate al Primarului Municipiului Carei

Consiliul local al municipiului Carei județul Satu Mare, întrunit în ședința extraordinară, cu caracter de îndată la data de 21.05.2026,

Văzând :

Referatul de aprobare nr. 12070/20.05.2026 inițiat de Primarul Municipiului Carei prin care propune aprobarea modificării organigramei și al statului de funcții al aparatului de specialitate al Primarului Municipiului Carei,

Văzând referatul nr 12081/20.05.2026 al Serviciului Resurse Umane, Relații cu Publicul prin care propune modificarea funcțiilor publice vacante și funcțiilor contractuale vacante din cadrul următoarelor compartimente:

Compartimentul Administrare Locuințe:

- Funcția publică vacantă de consilier clasa I grad profesional principal cu studii superioare ocupând nr.curent 279 în statul de funcții
- Funcția contractuală vacantă de consilier II cu studii superioare ocupând nr.curent 283 în statul de funcții
- Funcția contractuală vacantă de consilier debutant cu studii superioare ocupând nr.curent 284 în statul de funcții

Referitor la:

- Funcția publică vacantă de consilier clasa I grad profesional principal cu studii superioare ocupând nr.curent 279 în statul de funcții, propunem spre dezbateră și aprobare a modificării în post contractual de îngrijitor cu studii generale.
- Funcția contractuală vacantă de consilier II cu studii superioare ocupând nr.curent 283 în statul de funcții, propunem spre dezbateră și aprobare a modificării în post contractual de administrator I cu studii medii.
- Funcția contractuală vacantă de consilier debutant cu studii superioare ocupând nr.curent 284 în statul de funcții, propunem spre dezbateră și aprobare a modificării în post contractual de îngrijitor cu studii generale

Centrul de zi pentru consiliere și sprijin pentru părinți și copii:

- Funcția contractuală vacantă de consilier I cu studii superioare ocupând nr.curent 304 în statul de funcții

Referitor la:

- Funcția contractuală vacantă de consilier I cu studii superioare ocupând nr.curent 304 în statul de funcții, propunem spre dezbateră și aprobare a modificării în post contractual de îngrijitor cu studii generale.

Adresa nr. 12000/19.05.2026 al Direcției de Asistență Socială prin care solicită modificarea funcțiilor publice vacante și funcțiilor contractuale vacante,

Prezenta hotărâre a fost adoptată cu respectarea prevederilor art.139 ale OUG nr. 57/2019 privind Codul Administrativ

Nr. total al consilierilor în funcție – 19

Nr. total al consilierilor prezenți – 15

Nr. total al consilierilor absenți – 4

Voturi pentru - 15

Voturi împotriva - 0

Abțineri - 0

În temeiul prevederilor art. 409 din O.U.G. Nr 57/2019 privind Codul Administrativ,
În temeiul art.129, alin. 2, lit. a, alin. 3, lit. c, art. 139, alin. 1 din O.U.G. 57/2019
privind Codul Administrativ.

HOTĂRĂȘTE :

- Art.1.** Se aprobă modificarea organigramei și al statului de funcții al aparatului de specialitate al Primarului Municipiului Carei, conform Anexelor 1 și 2, care fac parte integrantă din prezenta hotărâre.
- Art.2.** Primarul Municipiului Carei, prin aparatul de specialitate va asigura ducerea la îndeplinire a prezentei hotărâri.
- Art.3.** Prezenta hotărâre se comunică :
Primarului municipiului Carei
Serviciului Resurse Umane, Relații cu Publicul
Instituției Prefectului județului Satu Mare
- Art.4.** Prezenta hotărâre se aduce la cunoștință publică prin afișare pe site-ul Primăriei Municipiului Carei.

Președinte de ședință
Sebastian-Constantin ONET

Contrasemnează
Secretar General al Municipiului Carei
cj. Adela-Crina OPRITOIU

Carei, 21.05.2026
Red./Dact. A.C.O./G.M.T.

Prezenta hotărâre a fost adoptată cu respectarea prevederilor art.139 ale OUG nr. 57/2019 privind Codul Administrativ
Nr. total al consilierilor în funcție – 19
Nr. total al consilierilor prezenți – 15
Nr. total al consilierilor absenți – 4
Voturi pentru - 15
Voturi împotriva - 0
Abjineri - 0

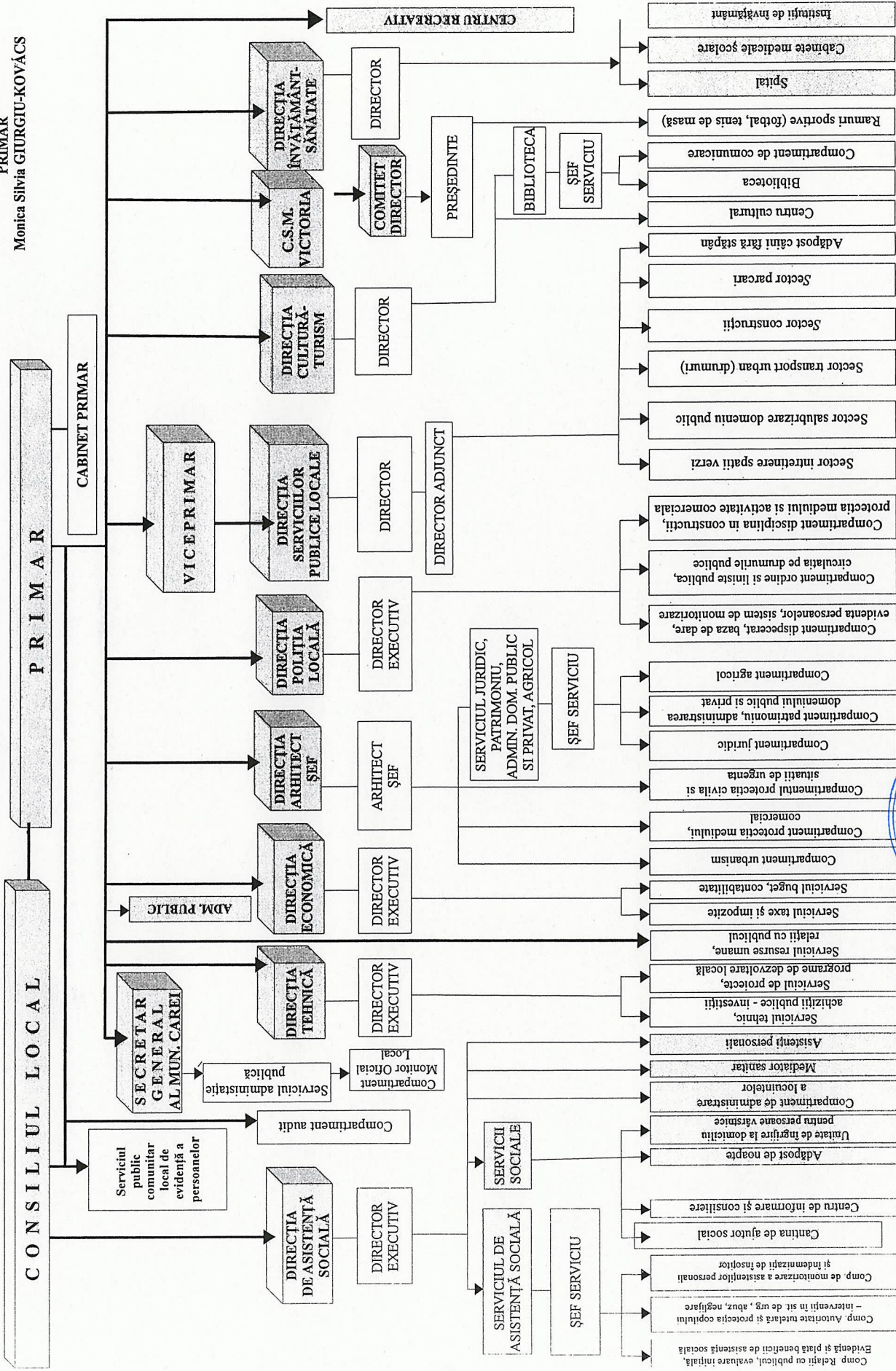

Președinte de ședință
Sebastian-Constantin ONEI

Contrasemnează
Secretar General al Municipiului Carei
cj. Adela CRINA OPROIȚOIU



STAT DE PERSONAL - 2026
UNITATEA ADMINISTRATIV-TERRITORIALĂ MUNICIPIUL CAREI
JUDEȚUL SATU MARE

| Nr. crt. | Numele și prenumele / vacant, temporar vacant după caz | Structura | Funcția de demnitate publică | Funcția publică | | Clasa | Gradul profesional | Nivelul studiilor | Funcția contractuală | | Treapta profesională / grad | Nivelul studiilor | Obs. |
|----------|--|---|------------------------------|--|-------------|-------|--------------------|-------------------|----------------------|----------------------|-----------------------------|-------------------|------|
| | | | | de conducere | de execuție | | | | de conducere | de execuție | | | |
| | | DEMNITARI | | | | | | | | | | | |
| 1 | Giurgiu-Kovacs Monica-Silvia | | primar | | | | | | | | | | |
| 1 | Fazakas Zoltan | | viceprimar | | | | | | | | | | |
| | | ADMINISTRATOR PUBLIC | | | | | | | | | | | |
| 3 | Nemes Ghita Adrian | | | | | | | | | administrator public | | | |
| | | SECRETAR GENERAL | | | | | | | | | | | |
| 4 | Oprtoiu Adela Crina | | | secretar general al municipiului Carei | | | II | S | | | | | |
| | | COMPARTIMENT AUDIT | | | | | | | | | | | |
| 5 | Lorincz Gyongyi Tunde | | | auditor | | I | superior | S | | | | | |
| | | DIRECTIA TEHNICA | | | | | | | | | | | |
| 6 | Egli Carmen-Silvia | | | director exec. | | | II | S | | | | | |
| | | Serviciul tehnic, achiziții publice – investiții | | | | | | | | | | | |
| 7 | Rakovski Francisc | | | sef serviciu | | | II | S | | | | | |
| 8 | Petho Yvette | | | consilier achizitii publice | | I | superior | S | | | | | |
| 9 | Csizmar Iosif | | | consilier achizitii publice | | I | superior | S | | | | | |
| 10 | Gnandt Melinda | | | consilier achizitii publice | | I | superior | S | | | | | |
| 11 | vacant | | | referent de specialitate | | II | superior | SSD | | | | | |
| 12 | vacant | | | consilier | | I | superior | S | | | | | |
| 13 | Heveli Kinga | | | consilier achizitii publice | | I | superior | S | | | | | |

| | | | | | | | | | | | | |
|--|----|-------------------------|--------------|-----|-----------|---|---------------|--|--|--|----|------|
| 1 | 49 | Papp Roland | consilier | I | asistent | S | | | | | | |
| 1 | 50 | Bidi Andrea | | | | | referent | | | | IA | M |
| 1 | 51 | Suciu Beata-Jolan | | | | | consilier | | | | II | S |
| Serviciul buget, contabilitate | | | | | | | | | | | | |
| 1 | 52 | Ludischer Beatrix-Edit | sef serviciu | | II | S | | | | | | |
| 1 | 53 | Laszlo Lolita-Eva | consilier | I | superior | S | | | | | | |
| 1 | 54 | Sabou Agota | consilier | I | superior | S | | | | | | |
| 1 | 55 | Ursulescu Maria | consilier | I | superior | S | | | | | | |
| 1 | 56 | Flesch Andrea | consilier | I | principal | S | | | | | | |
| 1 | 57 | Nemeti Agota-Rita | consilier | I | superior | S | | | | | | |
| 1 | 58 | Homoki Andrea-Beata | consilier | I | superior | S | | | | | | |
| 1 | 59 | Asztalos Beata | consilier | I | principal | S | | | | | | |
| 1 | 60 | Sabau Edina | consilier | I | principal | S | | | | | | |
| 1 | 61 | Herman Andrea Reka | consilier | I | superior | S | | | | | | |
| 1 | 62 | Hadas Diana Sagita | consilier | I | principal | S | | | | | | |
| SERVICIUL ADMINISTRATIE PUBLICA | | | | | | | | | | | | |
| 1 | 63 | Pop Angela Csilla | sef serviciu | | II | S | | | | | | |
| 1 | 64 | Poosz Ileana-Irina | consilier | I | superior | S | | | | | | |
| 1 | 65 | Pasca Augustin | | | | | sofer | | | | | M |
| 1 | 66 | Onet Gheorghe C-tin | | | | | sofer | | | | | M |
| 1 | 67 | Uglai Ioan | | | | | portar | | | | | M |
| 1 | 68 | Dobra Gheorghe | | | | | portar | | | | | M |
| 1 | 69 | Fatyol Adalbert | | | | | portar | | | | | sc.p |
| 1 | 70 | Nemeti Levente Csaba | | | | | portar | | | | | M |
| 1 | 71 | Munteanu Raluca | | | | | ingrijitor | | | | | gen. |
| 1 | 72 | Tokaji Edita | | | | | ingrijitor | | | | | M |
| 1 | 73 | Szucs Marta | | | | | administrator | | | | II | M |
| Compartment monitor oficial local | | | | | | | | | | | | |
| 1 | 74 | Toth Gabriela-Mariana | consilier | I | principal | S | | | | | | |
| 1 | 75 | vacant | referent | III | superior | M | | | | | | |
| DIRECTIA ARHITECT SEF | | | | | | | | | | | | |
| 1 | 76 | Egli Sebastian-Calin-G. | arhitect sef | | II | S | | | | | | |
| Compartment urbanism | | | | | | | | | | | | |
| 1 | 77 | Kalmanci Carmen | consilier | I | superior | S | | | | | | |
| 1 | 78 | Petkes Angela | consilier | I | superior | S | | | | | IA | S |
| 1 | 79 | vacant | consilier | I | superior | S | | | | | | |
| 1 | 80 | vacant | consilier | I | asistent | S | | | | | | |
| Compartment protectia mediului, comercial | | | | | | | | | | | | |
| 1 | 81 | temporar vacant | consilier | I | superior | S | | | | | | |
| 1 | 82 | temporar vacant | consilier | I | principal | S | | | | | | |

| 1 | 83 | Grebur Paul | | | | | | II | M |
|--|-----|-----------------------------|-------------------|-----|----------|---|-----------|----|--------|
| 1 | 84 | vacant | | | | | | | M/sc.p |
| Serviciul juridic, patrimoniu, administrarea domeniului public si privat, agricol | | | | | | | | | |
| 1 | 85 | Ursulescu Claudiu-Alexandru | sef serviciu | | II | S | | | |
| Compartiment juridic | | | | | | | | | |
| 1 | 86 | Mates Camelia Doina | consilier juridic | I | superior | S | | | |
| 1 | 87 | Silaghi Erika | consilier juridic | I | superior | S | | | |
| 1 | 88 | vacant | consilier juridic | I | superior | S | | | |
| Compartiment patrimoniu, administrarea domeniului public si privat | | | | | | | | | |
| 1 | 89 | vacant | consilier | I | superior | S | | | |
| 1 | 90 | Fazekas Stefan | consilier | I | superior | S | | | |
| 1 | 91 | Hadas Peter | | | | | consilier | IA | S |
| 1 | 92 | Toth Noemi | | | | | consilier | IA | S |
| Compartiment agricol | | | | | | | | | |
| 1 | 93 | Covaci Cristian-Eugen | consilier | I | superior | S | | | |
| 1 | 94 | Pocsai Edit | consilier | I | superior | S | | | |
| 1 | 95 | vacant | referent | III | superior | M | | | |
| 1 | 96 | vacant | consilier | I | superior | S | | | |
| 1 | 97 | vacant | | | | | consilier | IA | S |
| DIRECTIA POLITIA LOCALA | | | | | | | | | |
| 1 | 98 | vacant | director exec. | | I | S | | | |
| Compartiment dispecerat, baza de date, evidenta persoanelor, sistem de monitorizare | | | | | | | | | |
| 1 | 99 | Balogh Rozalia-Georgeta | politist local | III | superior | M | | | |
| 1 | 100 | Lorinti Vasile-Nicolae | politist local | III | superior | M | | | |
| 1 | 101 | vacant | politist local | III | superior | M | | | |
| 1 | 102 | Petrea Marius-Ioan | politist local | III | superior | M | | | |
| 1 | 103 | Moca-Pop Jany-Marco | politist local | III | asistent | M | | | |
| 1 | 104 | vacant | politist local | III | superior | M | | | |
| Compartiment ordine si liniste publica, circulatia pe drumurile publice | | | | | | | | | |
| 1 | 105 | Gyarfas Zoltan-Laszlo | politist local | III | superior | M | | | |
| 1 | 106 | Nemeti Ferenc-Peter | politist local | III | superior | M | | | |
| 1 | 107 | Onet Petru | politist local | III | superior | M | | | |
| 1 | 108 | Petruca Gheorghe | politist local | III | superior | M | | | |
| 1 | 109 | Suciu Nicolae | politist local | III | superior | M | | | |
| 1 | 110 | Fozocos Mariana-Rodica | politist local | III | superior | M | | | |
| 1 | 111 | Vacant | politist local | III | superior | M | | | |
| 1 | 112 | Mates Danut-Petru | politist local | III | superior | M | | | |
| 1 | 113 | Zetea Rafael-Gheorghe | politist local | III | superior | M | | | |

| 117 | 118 | 119 | 120 | 121 | 122 | 123 | 124 | 125 | 126 | 127 | 128 | 129 | 130 | 131 | 132 | 133 | 134 | 135 | 136 | 137 | 138 | 139 | 140 | 141 | 142 | 143 | 144 | 145 | 146 | 147 | 148 | 149 | |
|---|-----------------------|-----|-----|-----|-----|-----|-----|-----|-----|-----|-----|-----|-----|-----|-----|-----|-----|-----|-----|-----|-----|-----|-----|-----|-----|-----|-----|-----|-----|-----|-----|-----|--|
| | Moldovan Bogdan-Ioan | | | | | | | | | | | | | | | | | | | | | | | | | | | | | | | | |
| | vacant | | | | | | | | | | | | | | | | | | | | | | | | | | | | | | | | |
| Compartiment disciplina in constructii, protectia mediului si activitatea comerciala | | | | | | | | | | | | | | | | | | | | | | | | | | | | | | | | | |
| | Onet Gheorghe | | | | | | | | | | | | | | | | | | | | | | | | | | | | | | | | |
| | Petruta Nicolae | | | | | | | | | | | | | | | | | | | | | | | | | | | | | | | | |
| | Demian Marius-Danut | | | | | | | | | | | | | | | | | | | | | | | | | | | | | | | | |
| | Pop Simion-Florin | | | | | | | | | | | | | | | | | | | | | | | | | | | | | | | | |
| | vacant | | | | | | | | | | | | | | | | | | | | | | | | | | | | | | | | |
| SERVICIUL PUBLIC COMUNITAR LOCAL DE EVIDENTA A PERSOANELOR | | | | | | | | | | | | | | | | | | | | | | | | | | | | | | | | | |
| | Sarca Ioana-Raluca | | | | | | | | | | | | | | | | | | | | | | | | | | | | | | | | |
| | Bumb Margareta | | | | | | | | | | | | | | | | | | | | | | | | | | | | | | | | |
| | Orban Andrea | | | | | | | | | | | | | | | | | | | | | | | | | | | | | | | | |
| | Cadar Gabriela-Maria | | | | | | | | | | | | | | | | | | | | | | | | | | | | | | | | |
| | Malinetescu Barbara | | | | | | | | | | | | | | | | | | | | | | | | | | | | | | | | |
| | Chis Alina | | | | | | | | | | | | | | | | | | | | | | | | | | | | | | | | |
| | Chis Alexandra-Medina | | | | | | | | | | | | | | | | | | | | | | | | | | | | | | | | |
| | vacant | | | | | | | | | | | | | | | | | | | | | | | | | | | | | | | | |
| | vacant | | | | | | | | | | | | | | | | | | | | | | | | | | | | | | | | |
| CABINET PRIMAR | | | | | | | | | | | | | | | | | | | | | | | | | | | | | | | | | |
| | Lang Anett Gyoparka | | | | | | | | | | | | | | | | | | | | | | | | | | | | | | | | |
| | Szasz Lorand | | | | | | | | | | | | | | | | | | | | | | | | | | | | | | | | |
| DIRECTIA SERVICIIL PUBLICE LOCALE | | | | | | | | | | | | | | | | | | | | | | | | | | | | | | | | | |
| | Herman Attila Szilard | | | | | | | | | | | | | | | | | | | | | | | | | | | | | | | | |
| | Potarniche Adrian | | | | | | | | | | | | | | | | | | | | | | | | | | | | | | | | |
| Sector intretinere spatii verzi | | | | | | | | | | | | | | | | | | | | | | | | | | | | | | | | | |
| | Holhos Dorina | | | | | | | | | | | | | | | | | | | | | | | | | | | | | | | | |
| | Chirvai Elisabeta | | | | | | | | | | | | | | | | | | | | | | | | | | | | | | | | |
| | Czumibil Attila | | | | | | | | | | | | | | | | | | | | | | | | | | | | | | | | |
| | Pataki Vasile | | | | | | | | | | | | | | | | | | | | | | | | | | | | | | | | |
| | Gyorkos Alexandru | | | | | | | | | | | | | | | | | | | | | | | | | | | | | | | | |
| | Lorincz Gabor Zsolt | | | | | | | | | | | | | | | | | | | | | | | | | | | | | | | | |
| | Benze Miklos Zsolt | | | | | | | | | | | | | | | | | | | | | | | | | | | | | | | | |
| | Bute Ervin Jozsef | | | | | | | | | | | | | | | | | | | | | | | | | | | | | | | | |
| | Iakob Iosif | | | | | | | | | | | | | | | | | | | | | | | | | | | | | | | | |
| | Kaplonyi Edit | | | | | | | | | | | | | | | | | | | | | | | | | | | | | | | | |
| | Donut Gerlinda | | | | | | | | | | | | | | | | | | | | | | | | | | | | | | | | |
| | Pal Zoltan | | | | | | | | | | | | | | | | | | | | | | | | | | | | | | | | |
| | Gorcsi Iuliu | | | | | | | | | | | | | | | | | | | | | | | | | | | | | | | | |
| | Bakos Erika-Maria | | | | | | | | | | | | | | | | | | | | | | | | | | | | | | | | |
| | Szeri Ioan | | | | | | | | | | | | | | | | | | | | | | | | | | | | | | | | |

| | | | | | | | | | | |
|---|-----|---------------------------|-------------------|------------|----|---|--|--|---------------------|------|
| 1 | 256 | Mates Marius | | | | | | | asistent medical PL | M |
| 1 | 257 | Fechete Anamaria | | | | | | | asistent medical PL | M |
| 1 | 258 | Catcovan Maria | | | | | | | asistent medical PL | M |
| 1 | 259 | Suciu Noemi-Maria | | | | | | | asistent medical PL | M |
| 1 | 260 | Suciu Andra | | | | | | | asistent medical PL | M |
| 1 | 261 | Beker Marta | | | | | | | asistent medical S | S |
| 1 | 262 | Ionas Adela-Maria | | | | | | | asistent medical PL | M |
| 1 | 263 | Pop Cristina-Mihaela | | | | | | | asistent medical PL | M |
| 1 | 264 | Rist Eva | | | | | | | asistent medical PL | M |
| 1 | 265 | Ghirean Loredana | | | | | | | asistent medical PL | M |
| DIRECTIA DE ASISTENTA SOCIALA | | | | | | | | | | |
| 1 | 266 | Radu Dorina Monica | director executiv | | II | S | | | | |
| SERVICIUL DE ASISTENTA SOCIALA | | | | | | | | | | |
| 1 | 267 | vacant | sef serviciu | | I | S | | | | |
| Compartimentul Relații cu publicul și evaluare inițială, Evidență și plată beneficii de asistență socială | | | | | | | | | | |
| 1 | 268 | Leitner Csilla Boglarka | consilier | I superior | S | | | | expert | I S |
| 1 | 269 | Rethy Zsolt Tamas | | | | | | | lucrador social | IA S |
| 1 | 270 | Lipovan Gabriela | | | | | | | | |
| 1 | 271 | vacant | consilier | I superior | S | | | | | |
| 1 | 272 | vacant | consilier | I superior | S | | | | | |
| 1 | 273 | vacant | consilier | I debutant | S | | | | | |
| Compartimentul Autoritate Tutelară și Protecția Copilului – Intervenții în situații de urgență, abuz, neglijare și prevenire marginalizare socială, Relații cu asociații și fundații | | | | | | | | | | |
| 1 | 274 | Pasca Dumitru | consilier | I superior | S | | | | | |
| 1 | 275 | Racolta Nicoleta Gabriela | consilier | I superior | S | | | | | |
| 1 | 276 | vacant | consilier | I asistent | S | | | | | |
| Compartimentul de Monitorizare a asistenților personali și indemnizații de însoțitor | | | | | | | | | | |
| 1 | 277 | Freund Katalin | consilier | I superior | S | | | | | |
| 1 | 278 | vacant | consilier | I asistent | S | | | | | |
| Compartiment de administrare a locuințelor | | | | | | | | | | |
| 1 | 279 | vacant | | | | | | | îngrijitor | G |
| 1 | 280 | Vacant | | | | | | | administrator | II M |
| 1 | 281 | Czako Tibor-Karoly-Otto | | | | | | | consilier | IA S |
| 1 | 282 | Nemes Elisabeta Ildiko | | | | | | | referent | IA M |
| 1 | 283 | vacant | | | | | | | administrator | I M |
| 1 | 284 | vacant | | | | | | | îngrijitor | G |
| SERVICIILE SOCIALE | | | | | | | | | | |
| Cantina de ajutor social | | | | | | | | | | |
| 1 | 285 | Reitler Ecaterina | | | | | | | administrator | II M |
| 1 | 286 | Torok Judith | | | | | | | muncit.calif. | I M |

| CV | Clasificarea | Titlu de studii | Experiență profesională | Forma de angajare | Tipul contractului | Observații | Observații | Observații | Observații |
|--|--------------|----------------------|-------------------------|-------------------|--------------------|------------|------------|------------|------------|
| 1 | 288 | vacant | | | | | | | M |
| 1 | 289 | Pasca Elena | | | | | | | M |
| 1 | 290 | Vacant | | | | | | | M |
| 1 | 291 | Todea Tiberiu | | | | | | | M |
| 1 | 292 | Keizer Veronica | | | | | | | M |
| 1 | 293 | Hrezdac Edita | | | | | | | M |
| 1 | 294 | Pasca Doina | | | | | | | M |
| 1 | 295 | Patrusel Georgeana | | | | | | | M |
| 1 | 296 | Schwarzkopf Gyongyi | | | | | | | M |
| 1 | 297 | Gnandt Izolda | | | | | | | M |
| 1 | 298 | Funkenhauzer Walter | | | | | | | G |
| 1 | 299 | Schwarzkopf Tamas | | | | | | | G |
| Centru de informare si consiliere | | | | | | | | | |
| 1 | 300 | Mates Ornela Florina | | | | | | | S |
| 1 | 301 | temporar vacant | | | | | | | S |
| 1 | 302 | Lemak Iosif | | | | | | | G |
| 1 | 303 | vacant | | | | | | | M/G |
| 1 | 304 | vacant | | | | | | | M |
| Adăpost de noapte | | | | | | | | | |
| 1 | 311 | vacant | | | | | | | S |
| 1 | 312 | vacant | | | | | | | S |
| 1 | 313 | vacant | | | | | | | M |
| 1 | 314 | vacant | | | | | | | M |
| Unitate de îngrijire la domiciliu pentru persoane vârstnice | | | | | | | | | |
| 1 | 315 | vacant | | | | | | | S |
| 1 | 316 | vacant | | | | | | | M |
| Mediator sanitar | | | | | | | | | |
| 1 | 317 | Murgui Rozalia Emi | | | | | | | G |
| Asistenți personali | | | | | | | | | |
| | 318 | | | | | | | | |
| | : | 163 | | | | | | | |
| | 470 | | | | | | | | |

Președinte de ședință
Sebastian-Constantin ONEA

Contrasemnează

Secretar General al Municipiului Cărei
cj. Adela-Crina OPRÎȚOIU
