

HOTĂRÂREA Nr. 183 / 15.06.2023

privind aprobarea înscrierii în domeniul privat al Municipiului Carei a imobilului-teren,
în suprafață de 132 mp, identificat prin CF 109012, cu nr Top. 2062/8,
situat în Carei, str Someș nr 18

Consiliul local al Municipiului Carei județul Satu Mare, întrunit în ședință extraordinară, la data de 15.06.2023

Văzând :

Referatul de aprobare nr. 11849/08.06.2023 inițiat de Primarul Municipiului Carei prin care propune aprobarea înscrierii în domeniul privat al Municipiului Carei a imobilului-teren, în suprafață de 132 mp, identificat prin CF 109012, cu nr Top. 2062/8, situat în Carei, str Someș nr 18 ,

Având în vedere :

Raportul de specialitate nr 11855/08.06.2023 al Serviciului Patrimoniu, Administrarea Domeniului Public și Privat, Agricol, prin care propune aprobarea înscrierii în domeniul privat al Municipiului Carei a imobilului-teren, în suprafață de 138 mp din acte și 132 mp măsurat, identificat prin CF 109012, cu nr Top. 2062/8, situat în Carei, str Someș nr 18, completarea inventarului bunurilor din domeniul privat cu o poziție nr 224,

Declarația Secretarului General al Municipiului Carei nr 11856/08.06.2023.

În temeiul art.41 alin.5² al Legii nr. 7/1996 republicată, Legea cadastrului și a publicității imobiliare, și al art.36 alin.1 al Legii nr 18/1991, republicate, Legea Fondului Funciar, cu modificările și completările ulterioare,

Văzând prevederile art.859 alin.2 Codul Civil,

În temeiul art.357, art.129 alin.2 lit.c, alin.6, art.139 alin. 3 lit. g, din OUG nr. 57/2019, privind Codul administrativ,

HOTĂRĂȘTE :

Art.1. Se atestă dreptul de proprietate privată al Municipiului Carei asupra imobilului teren în suprafață de 138 mp din acte și 132 mp măsurat, identificat prin CF 109012 Carei, cu nr Top. 2062/8, categoria de folosință curți construcții, situat în Carei, str Someș nr 18, identificat prin Plan de Amplasament și Delimitare a Imobilului scara 1:500 întocmit de ing topograf Szabo-Evert St. Istvan, Anexa 1 la prezenta hotărâre.

Art.2. Se aprobă completarea inventarului domeniului privat al UAT Municipiului Carei cu o poziție nouă, nr 224, conform Anexei 2 la prezenta Hotărâre.

Prezenta hotărâre a fost adoptată cu respectarea prevederilor art.139 ale OUG nr. 57/2019 privind Codul Administrativ

Nr. total al consilierilor în funcție – 19

Nr. total al consilierilor prezenți – 17

Nr. total al consilierilor absenți – 2

Voturi pentru - 17

Voturi împotriva -

Abțineri -

Art.3. Se aprobă întabularea în domeniul privat al Municipiului Carei a imobilului teren în suprafață de 138 mp din acte și 132 mp măsurat, identificat prin CF 109012 Carei, cu nr Top. 2062/8, categoria de folosință curți construcții, situat în Carei, str Someș nr 18, identificat prin, Plan de Amplasament și Delimitare a Imobilului scara 1:500 întocmit de ing topograf Szabo-Evert St. Istvan, Anexa 1 la prezenta hotărâre.

Art.4. Primarul Municipiului Carei, prin Serviciul Patrimoniu, Administrarea Domeniului Public și Privat, Agricol, va asigura ducerea la îndeplinire a prezentei hotărâri.

Art.5. Prezenta hotărâre se comunică :
Primarului Municipiului Carei
Serviciului Patrimoniu, Administrarea Domeniului Public și Privat, Agricol
B.C.P.I. Carei
Instituției Prefectului județului Satu Mare

Art.6. Prezenta hotărâre se aduce la cunoștință publică prin afișare pe site-ul Primăriei Municipiului Carei.

Președinte de ședință
Erika-Tünde HALLER

Contrasemnează
Secretar General al Municipiului Carei
cj. Adela-Crina OPRÎTOIU



Carei, 15.06.2023
Red./Dact. A.C.O./G.M.T

Prezenta hotărâre a fost adoptată cu respectarea prevederilor art.139 ale OUG nr. 57/2019 privind Codul Administrativ

Nr. total al consilierilor în funcție – 19
Nr. total al consilierilor prezenți – 17
Nr. total al consilierilor absenți – 2
Voturi pentru - 17
Voturi împotriva -
Abțineri -

ANEXA 1 la HCL nr 183/15.06.2023

ANEXA NR. 1.35 la regulament

Plan de amplasament și delimitare a imobilului

Scara 1: 500

Nr. cadastral	Suprafata măsurată a imobilului (mp)	Adresa imobilului
	132 mp	Mun. Carei, str. Someș, nr. 18.

Nr. Cartea Funciara	Unitatea Administrativ Teritorială (UAT)
109012	CAREI

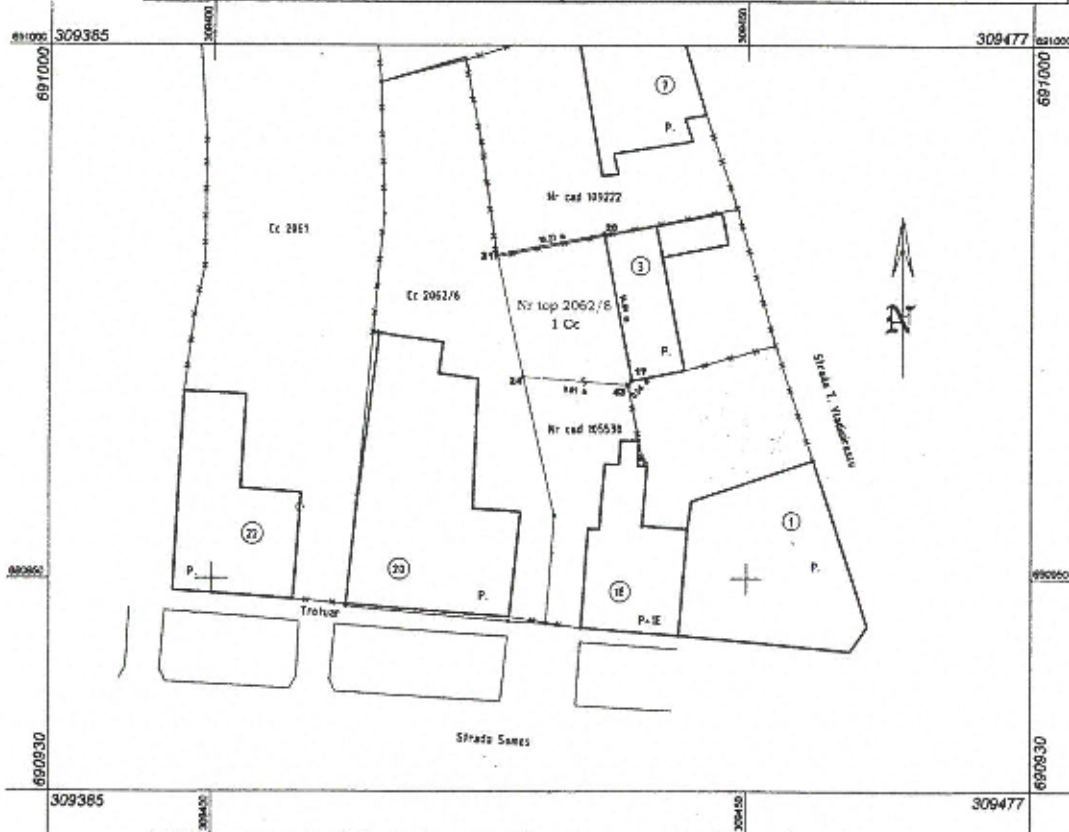

***Nota: terenul solicitat este curtea aferenta casei de locuit de sub nr. de recenzare 18, inscris in CF 105538 Carei.

A. Date referitoare la teren			
Nr. parcelă	Categorie de folosință	Suprafata (mp)	Mențiuni
1	CC	132	Teren împrejmuit partial cu gard și cu clădiri.
Total		132	-
B. Date referitoare la construcții			
Cod	Destinația	Suprafata construită la sol (mp)	Mențiuni
Total		-	-
Suprafata totală măsurată a imobilului = 132 mp Suprafata din act = 138 mp			
Executant: Szabo-Evert St.Istvan Confirm executarea măsurătorilor la teren, corectitudinea întocmirii documentației cadastrale și corespundența acestora cu realitatea din teren Semnătura și ștampila Data 28.11.2022		Inspector Confirm introducerea imobilului în baza de date integrată și atribuirea numărului cadastral Semnătura și parafa Data..... Ștampila BCPI	

Președinte de ședință
Erika-Tünde HALLER



Contrasemnează
Secretar General al Municipiului Carei
cj. Adela-Crina OPRITOIU

ANEXA 2 la HCL nr 183/15.06.2023

Nr crt	Codul de clasificare	Denumire a bunului	Elemente de identificare						Anul dobândirii și/sau al dării în folosință	Valoarea de inventar	Situția juridică actuală
			CF NOU	Nr. top/ Nr. cad	Suprafața	Adresa	Categoria de folosință	Destinație			
224	0	Teren	109012	2062/8	138 mp din acte 132 mp masurat	Str.Somes nr.18	Curti construcții	Intravilan	2023	426,24	

Președinte de ședință
Erika-Tünde HALLER

Contrasemnează
Secretar General al Municipiului Carei
cj. Adela-Crina OPRÎTOIU



()